

PREGÃO ELETRÔNICO  
**003/2025**

ORDEM DE SERVIÇO:  
**012/2025**

CONTRATANTE:  
**Prefeitura Municipal de Santaluz-Ba  
CNPJ 13.807.870/0001-19**

CONTRATO:  
**001/2025**

CONTRATADA:  
**GLOBAL CONSTRUÇÕES  
CNPJ/MF nº 23.694.541/0001-62**

BOLETIM DE MEDIÇÃO:  
**BM-03**

DATA DA MEDIÇÃO:  
**28/11/2025**

OBJETO:  
**Obra de Manutenção da Creche Otto  
Alencar (Cobertura do Telhado) na Sede  
do Município de Santaluz- Bahia**

## ANDAMENTO GERAL DA OBRA

**1**

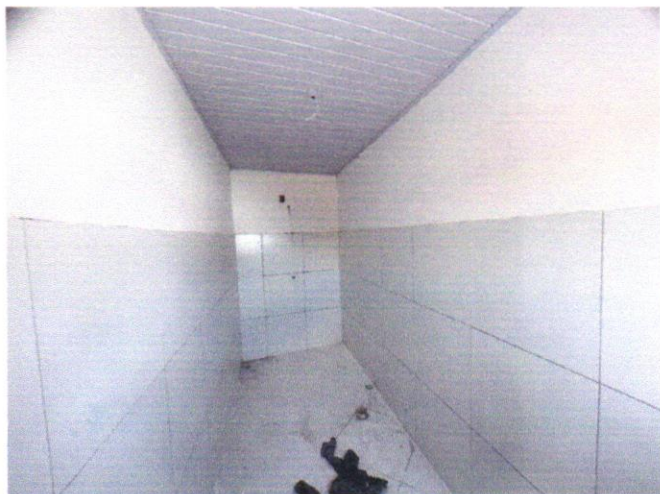

### DESCRIÇÃO

REVESTIMENTO CERÂMICO PARA PISO COM  
PLACAS TIPO ESMALTADA DE DIMENSÕES 35X35

**2**



### DESCRIÇÃO

REVESTIMENTO CERÂMICO PARA PISO COM  
PLACAS TIPO ESMALTADA DE DIMENSÕES 35X35

**3**



### DESCRIÇÃO

REVESTIMENTO CERÂMICO PARA PISO COM  
PLACAS TIPO ESMALTADA DE DIMENSÕES 35X35

**4**

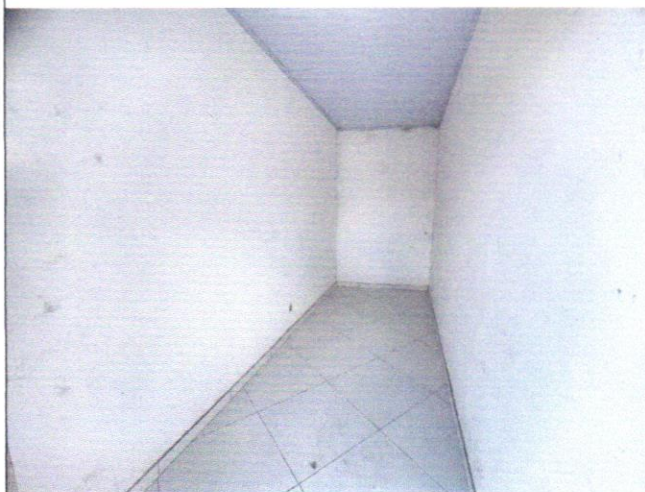

### DESCRIÇÃO

RODAPÉ CERÂMICO DE 7CM DE ALTURA COM  
PLACAS TIPO ESMALTADA DE DIMENSÕES  
35X35CM



PREGÃO ELETRÔNICO <b>003/2025</b>	ORDEM DE SERVIÇO: <b>012/2025</b>	CONTRATANTE: <b>Prefeitura Municipal de Santaluz-Ba CNPJ 13.807.870/0001-19</b>	OBJETO: <b>Obra de Manutenção da Creche Otto Alencar (Cobertura do Telhado) na Sede do Município de Santaluz- Bahia</b>
CONTRATO: <b>001/2025</b>		CONTRATADA: <b>GLOBAL CONSTRUÇÕES CNPJ/MF nº 23.694.541/0001-62</b>	
BOLETIM DE MEDIÇÃO: <b>BM-03</b>	DATA DA MEDIÇÃO: <b>28/11/2025</b>		

**5**



**DESCRIÇÃO**

Forro de pvc, em régulas de 10 ou 20 cm, aplicado, inclusive estrutura para fixação (perfis em PVC)

**6**



**DESCRIÇÃO**

Forro de pvc, em régulas de 10 ou 20 cm, aplicado, inclusive estrutura para fixação (perfis em PVC)

**7**



**DESCRIÇÃO**

TELHAMENTO COM TELHA CERÂMICA CAPA-CANAL, TIPO COLONIAL

**8**



**DESCRIÇÃO**

TRAMA DE MADEIRA COMPOSTA POR RIPAS, CAIBROS E TERÇAS PARA TELHADOS DE ATÉ 2 ÁGUAS PARA TELHA CERÂMICA CAPA-CANAL



PREGÃO ELETRÔNICO <b>003/2025</b>	ORDEM DE SERVIÇO: <b>012/2025</b>	CONTRATANTE: <b>Prefeitura Municipal de Santaluz-Ba</b> <b>CNPJ 13.807.870/0001-19</b>	OBJETO: <b>Obra de Manutenção da Creche Otto</b> <b>Alencar (Cobertura do Telhado) na Sede</b> <b>do Município de Santaluz- Bahia</b>
CONTRATO: <b>001/2025</b>		CONTRATADA: <b>GLOBAL CONSTRUÇÕES</b> <b>CNPJ/MF nº 23.694.541/0001-62</b>	
BOLETIM DE MEDIÇÃO: <b>BM-03</b>	DATA DA MEDIÇÃO: <b>28/11/2025</b>		

**9**



**DESCRIÇÃO**

CALHA EM CHAPA DE AÇO GALVANIZADO  
NÚMERO 24, DESENVOLVIMENTO DE 33 CM

**10**



**DESCRIÇÃO**

KIT DE PORTA DE MADEIRA FRISADA, SEMI-OCA  
(LEVE OU MÉDIA), PADRÃO MÉDIO, 80X210CM,  
ESPESSURA DE 3,5CM

**11**

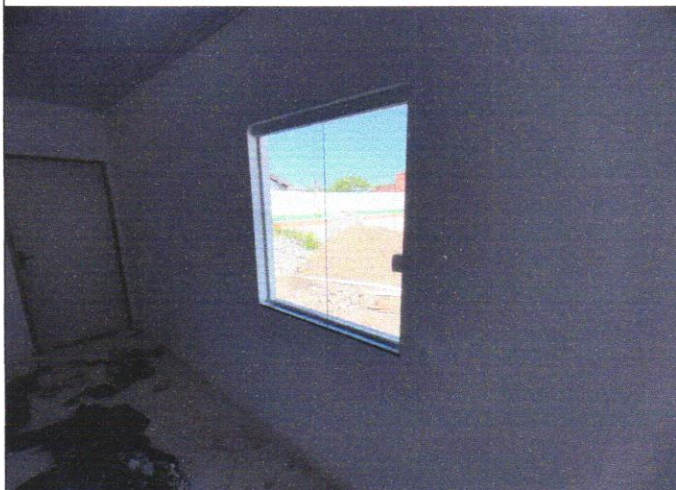

**DESCRIÇÃO**

JANELA DE ALUMÍNIO DE CORRER COM 2  
FOLHAS PARA VIDROS, COM VIDROS, BATENTE

**12**



**DESCRIÇÃO**

JANELA DE ALUMÍNIO DE CORRER COM 2  
FOLHAS PARA VIDROS, COM VIDROS, BATENTE



PREGÃO ELETRÔNICO <b>003/2025</b>	ORDEM DE SERVIÇO: <b>012/2025</b>	CONTRATANTE: <b>Prefeitura Municipal de Santaluz-Ba CNPJ 13.807.870/0001-19</b>	OBJETO: <b>Obra de Manutenção da Creche Otto Alencar (Cobertura do Telhado) na Sede do Município de Santaluz- Bahia</b>
CONTRATO: <b>001/2025</b>		CONTRATADA: <b>GLOBAL CONSTRUÇÕES CNPJ/MF nº 23.694.541/0001-62</b>	
BOLETIM DE MEDIÇÃO: <b>BM-03</b>	DATA DA MEDIÇÃO: <b>28/11/2025</b>		

**13**



**DESCRIÇÃO**

PEITORIL LINEAR EM GRANITO OU MÁRMORE, L  
= 15CM, COMPRIMENTO DE ATÉ 2M

**14**

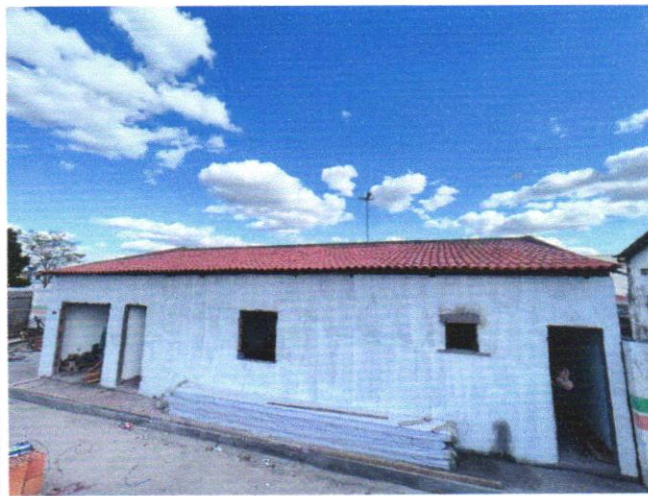

**DESCRIÇÃO**

FUNDO SELADOR ACRÍLICO, APLICAÇÃO  
MANUAL EM PAREDE

**15**



**DESCRIÇÃO**

APLICAÇÃO MANUAL DE MASSA ACRÍLICA EM  
PAREDES EXTERNAS DE CASAS

**16**



**DESCRIÇÃO**

APLICAÇÃO MANUAL DE MASSA ACRÍLICA EM  
PAREDES EXTERNAS DE CASAS



PREGÃO ELETRÔNICO <b>003/2025</b>	ORDEM DE SERVIÇO: <b>012/2025</b>	CONTRATANTE: <b>Prefeitura Municipal de Santaluz-Ba</b> <b>CNPJ 13.807.870/0001-19</b>	OBJETO: <b>Obra de Manutenção da Creche Otto Alencar (Cobertura do Telhado) na Sede do Município de Santaluz- Bahia</b>
CONTRATO: <b>001/2025</b>		CONTRATADA: <b>GLOBAL CONSTRUÇÕES</b> <b>CNPJ/MF nº 23.694.541/0001-62</b>	
BOLETIM DE MEDIÇÃO: <b>BM-03</b>	DATA DA MEDIÇÃO: <b>28/11/2025</b>		

**17**



**DESCRIÇÃO**

PINTURA LÁTEX ACRÍLICA PREMIUM, APLICAÇÃO MANUAL EM PAREDES

**18**

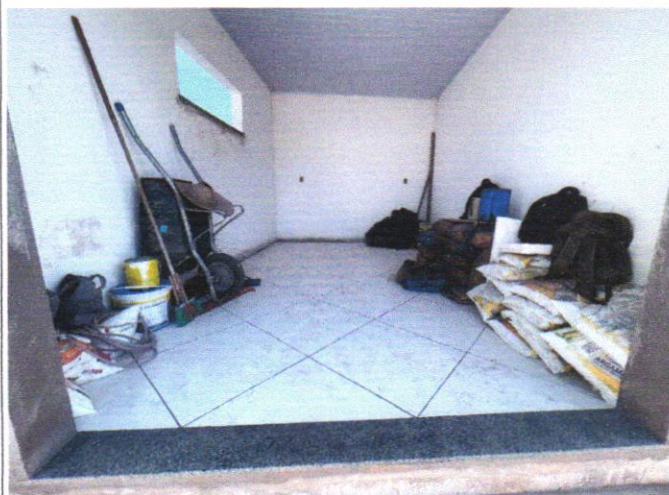

**DESCRIÇÃO**

APLICAÇÃO MANUAL DE MASSA ACRÍLICA EM PAREDES EXTERNAS DE CASAS

**19**

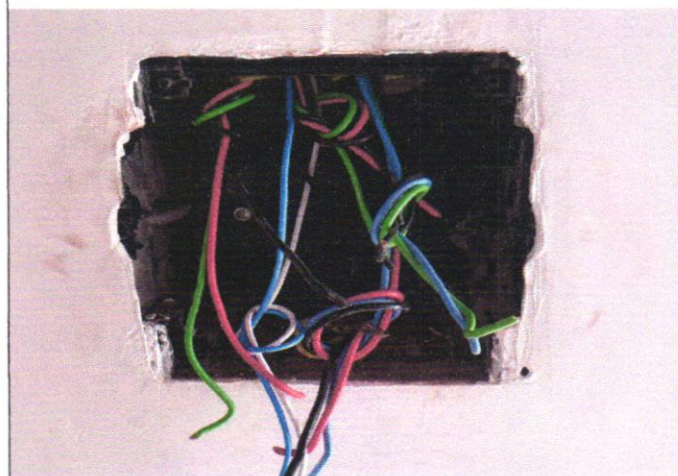

**DESCRIÇÃO**

CABO DE COBRE FLEXÍVEL ISOLADO, 2,5 MM², ANTI-CHAMA 0,6/1,0 KV

**20**

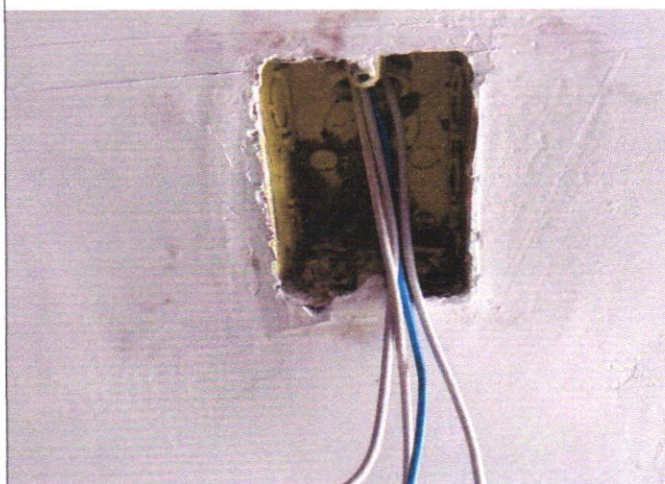

**DESCRIÇÃO**

CABO DE COBRE FLEXÍVEL ISOLADO, 2,5 MM², ANTI-CHAMA 0,6/1,0 KV